

PROGRAMA  
ACTIVIDADES 2023  
ALCALÀ DE XIVERT  
ALCOSSEBRE

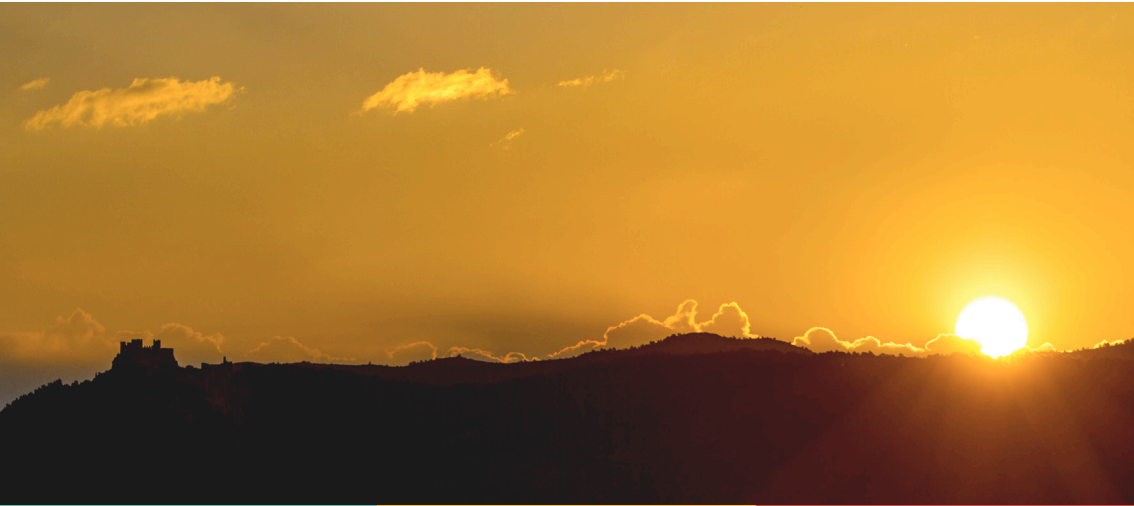

**SENDERISMO**

/ NOCTURNO  
/ BOTÁNICO  
/ GASTRONÓMICO...

**CICLOTURISMO**

/ CICLOTURISMO SLOW  
/ RUTA DE LAS TORRES  
/ ENTRE ÁRBOLES FRUTALES

**RUTAS TEATRALIZADAS**

/ INVASIÓN PIRATA  
/ CIRCUITO GYMKANA  
/ LOS TEMPLARIOS

# PROGRAMA ACTIVIDADES 2023

RUTAS PARA CONOCER ALCALÀ DE XIVERT Y ALCOSSEBRE DURANTE TODO EL AÑO, **NO QUERRÁS MARCHARTE!!**

ENERO						
L	M	X	J	V	S	D
						1
2	3	4	5	6	7	8
9	10	11	12	13	14	15
16	17	18	19	20	21	22
23	24	25	26	27	28	29
30	31					

FEBRERO						
L	M	X	J	V	S	D
			1	2	3	4
5	6	7	8	9	10	11
12	13	14	15	16	17	18
19	20	21	22	23	24	25
26	27	28	29	30		

MARZO						
L	M	X	J	V	S	D
			1	2	3	4
5	6	7	8	9	10	11
12	13	14	15	16	17	18
19	20	21	22	23	24	25
26	27	28	29	30	31	

ABRIL						
L	M	X	J	V	S	D
					1	2
3	4	5	6	7	8	9
10	11	12	13	14	15	16
17	18	19	20	21	22	23
24	25	26	27	28	29	30

MAYO						
L	M	X	J	V	S	D
1	2	3	4	5	6	7
8	9	10	11	12	13	14
15	16	17	18	19	20	21
22	23	24	25	26	27	28
29	30	31				

JUNIO						
L	M	X	J	V	S	D
			1	2	3	4
5	6	7	8	9	10	11
12	13	14	15	16	17	18
19	20	21	22	23	24	25
26	27	28	29	30		

JULIO						
L	M	X	J	V	S	D
					1	2
3	4	5	6	7	8	9
10	11	12	13	14	15	16
17	18	19	20	21	22	23
24	25	26	27	28	29	30
31						

AGOSTO						
L	M	X	J	V	S	D
			1	2	3	4
5	6	7	8	9	10	11
12	13	14	15	16	17	18
19	20	21	22	23	24	25
26	27	28	29	30	31	

SEPTIEMBRE						
L	M	X	J	V	S	D
					1	2
3	4	5	6	7	8	9
10	11	12	13	14	15	16
17	18	19	20	21	22	23
24	25	26	27	28	29	30

OCTUBRE						
L	M	X	J	V	S	D
						1
2	3	4	5	6	7	8
9	10	11	12	13	14	15
16	17	18	19	20	21	22
23	24	25	26	27	28	29
30	31					

NOVIEMBRE						
L	M	X	J	V	S	D
			1	2	3	4
5	6	7	8	9	10	11
12	13	14	15	16	17	18
19	20	21	22	23	24	25
26	27	28	29	30		

DICIEMBRE						
L	M	X	J	V	S	D
					1	2
3	4	5	6	7	8	9
10	11	12	13	14	15	16
17	18	19	20	21	22	23
24	25	26	27	28	29	30
31						

LA HERENCIA DEL TEMPLE

TOMATA DE PENJAR

SENDERISMO

CICLOTURISMO

RUTAS TEATRALIZADAS

GIMKANA



## LA HERENCIA DEL TEMPLE

VIVE Y DISFRUTA DE LA RUTA DE LA HERENCIA DEL TEMPLE  
**¡COMIENZA LA AVENTURA!**

La Ruta Herencia del Temple es un tour por el centro histórico de Alcalà de Xivert que recorre todos los monumentos más importantes a través de la mirada de los templarios. Es una ruta señalizada con paneles y huellas templarias que conecta los monumentos principales como la iglesia, el campanario, la casa de la cultura, casas modernistas y el ayuntamiento.

**Visita la iglesia y el interior del campanario.**

**Pto. encuentro:**

Punto de información turística en la Plaça de l'Església de Alcalà de Xivert.

**Horarios:** 11.00h (julio y agosto 22.30h)

**Fechas:** domingos o sábados desde el 19 de marzo hasta el 10 de diciembre (ver calendario )

**Distancia aprox. 1 km - Duración aprox. 2h - Dificultad:** baja

**Se requiere:** calzado cómodo y agua - **Perros:** sí (atado).



NOCTURNO



BOTÁNICA



SENDERISMO



BICICLETA



TEATRALIZADA



GIMKANA



GASTRONÓMICO



tomata de penjar

## ALCALÀ Y LA TOMATA DE PENJAR (OCTUBRE)

### ruta gastronómica

Ruta en la que se podrá descubrir el patrimonio de la localidad y conocer mejor cómo se cultiva y se produce la **tomata de penjar**, a través de una exposición y una pequeña degustación con la que finalizará la visita.

Recorreremos las calles de Alcalà de Xivert con especial atención al Campanario más alto del territorio y la majestuosa Iglesia de San Juan Bautista. Podremos degustar la **tomata de penjar** y conocer mejor el proceso de cultivo y elaboración de esta variedad de tomate tan apreciado.

**Pto. encuentro:** Oficina de turismo de Alcalà de Xivert

**Horarios:** 11.00h

**Fechas:** 7-8-14-21-28 de octubre (ver calendario )



## MARZO / TERRITORIO DE HISTORIAS Y LEYENDAS TEMPLARIAS



### DIA 18 | PICO CAMPANILLES

**RUTA LINEAL PARA CONOCER LA CIMA MÁS ALTA DE LA SIERRA DE IRTA.** El ascenso por el barranco nos permite disfrutar de la frondosidad de la vegetación y una vez en lo alto ya encontramos a la izquierda la señal que nos indica **Campanilles, pico más elevado del parque natural (572 m).**

**Pto. encuentro y hora:** 9:00h - Ermita del Calvario (necesario coche para ir al punto de partida).

**Distancia aprox.** 10 km - **Duración aprox.** 5h - **Dificultad:** alta - **Grupo máx.** 20 pers.

**Necesario:** coche, calzado cómodo y agua - **Perros:** sí (atado).



### DIA 19 | LA HERENCIA DEL TEMPLE

**TOUR POR EL CENTRO HISTÓRICO DE ALCALÀ DE XIVERT,** que recorre todos los monumentos más importantes a través de la mirada de los templarios. Es una ruta señalizada con paneles y huellas templarias que conecta los monumentos principales como la iglesia, el campanario, la casa de cultura, casas modernistas y el ayuntamiento.

**Visita la iglesia y el interior del campanario.**

**Pto. encuentro y hora:** 11.00h - Punto info. turística en la Plaça de l'Església de Alcalà de Xivert.

**Distancia aprox.** 1 km - **Duración aprox.** 2h - **Dificultad:** baja - **Grupo máx.** 20 pers.

**Necesario:** calzado cómodo y agua - **Perros:** sí (atado).



### DIA 26 | SENDERISMO BOTÁNICO



**POR LA SIERRA DE IRTA.** Encuentra la magia de la primavera con esta ruta de fácil nivel de senderismo sintiendo tan cerca el mar Mediterráneo y caminado entre aromas de su exuberante vegetación. Descubriremos los secretos de nuestras plantas que nos susurrarán hechizos y conjuros para el amor, la salud o incluso el dinero. **¡La ruta navega a través de sendas y pistas forestales con vistas impresionantes y conoceremos de la mano de un experto el uso de antaño de las plantas, así como la magia de muchas de ellas!**

**Pto. encuentro y hora:** 10.00h - Cala Blanca - **Distancia aprox.** 6 km - **Duración aprox.** 3h

**Dificultad:** baja - **Grupo máx.** 35 pers. - **Necesario:** calzado cómodo y agua - **Perros:** sí (atado).



### DIA 01 | RUTA TEATRALIZADA



**LOS TEMPLARIOS DE XIVERT:** Dos personajes enfrentados y dos formas de vida completamente opuestas que nos ayudarán a comprender la singularidad del entorno que les rodea. Por un lado, descubriremos uno de los castillos y poblados islámicos mejor conservados de toda la provincia. Por otro, con la llegada de *la Orden del Temple*, nos sumergiremos en la remodelación y ampliación la fortaleza, convirtiéndose en todo un estandarte para caballeros templarios. Dos épocas bien diferenciadas y dos personajes de lo más peculiares que harán lo imposible por convertirse en los mejores anfitriones.

**Pto. encuentro y hora:** 11.00h - Parking Castillo de Xivert - **Distancia aprox.** 2,5 km - **Duración aprox.** 2h  
**Dificultad:** baja - **Grupo máx.** 35 pers. - **Necesario:** calzado cómodo y agua - **Perros:** sí (atado).



### DIA 06 | SENDERISMO DE LEYENDAS



**TARDE DE BRUJAS:** Senderismo a través de calas vírgenes y la magia de la naturaleza para encontrarnos con historias y leyendas de los seres que habitaron los bosques y montañas bañados por el mar Mediterráneo. Dioses, criaturas mitológicas, brujas e, incluso, piratas se escondieron en su espesura. Sus plantas nos susurrarán hechizos y conjuros con los que las brujas hacían sus pócimas para obtener el amor, la salud o incluso un sueño eterno.

**Pto. encuentro y hora:** 18.00h - Cala Blanca - **Distancia aprox.** 6 km - **Duración aprox.** 3h  
**Dificultad:** baja - **Grupo máx.** 35 pers. - **Necesario:** calzado cómodo y agua - **Perros:** sí (atado).



### DIA 07 | RUTA TEATRALIZADA



**LOS TEMPLARIOS DE XIVERT:** Dos personajes enfrentados y dos formas de vida completamente opuestas que nos ayudarán a comprender la singularidad del entorno que les rodea. Por un lado, descubriremos uno de los castillos y poblados islámicos mejor conservados de toda la provincia. Por otro, con la llegada de *la Orden del Temple*, nos sumergiremos en la remodelación y ampliación la fortaleza, convirtiéndose en todo un estandarte para caballeros templarios. Dos épocas bien diferenciadas y dos personajes de lo más peculiares que harán lo imposible por convertirse en los mejores anfitriones.

**Pto. encuentro y hora:** 11.00h - Parking Castillo de Xivert - **Distancia aprox.** 2,5 km - **Duración aprox.** 2h  
**Dificultad:** baja - **Grupo máx.** 35 pers. - **Necesario:** calzado cómodo y agua - **Perros:** sí (atado).



### DIA 08 | CAZADORES DE PUESTAS DE SOL

**TORRE EBRÍ Y ERMITA SANTA LLÚCIA:** Conoce la ermita de Santa Llúcia ubicada en un lugar privilegiado y mágico, que se presenta como el gran balcón por las bellas vistas del mar Mediterráneo. Subiremos primero a la Torre Ebrí entre aromas de sus verdes plantas y las marrones tierras combinadas con rocas grisáceas que nos dejarán vislumbrar el mar. Divisaremos la lejana población de Peñíscola y un mar de montañas de la provincia de Castellón. Llegaremos a la ermita y esperaremos que el sol se duerma y nos deje emocionarnos con las luces de la noche.

**Pto. encuentro y hora:** 17.00h - Parking Urbanización el Pinar - **Distancia aprox.** 6 km  
**Duración aprox.** 3h 30min - **Dificultad:** moderada - **Grupo máx.** 30 pers.  
**Necesario:** calzado cómodo, algo de abrigo, agua, cena y linterna - **Perros:** sí (atado).



### DIA 22 | LA FONT DE LA PARRA

**SIERRA DE IRTA:** Senderismo por el Parque Natural de la Serra de Irtá para conocer una de las fuentes más bellas del territorio, ubicada en un mágico y frondoso rincón muy cerca de la línea de costa. Nos adentraremos en su barranco y lo recorreremos de arriba abajo descubriendo los tesoros naturales que esconde la Serra de Irtá.

**Pto. encuentro y hora:** 9.00h - Cala Blanca (necesario coche para ir al punto de partida)  
**Distancia aprox.** 5 km - **Duración aprox.** 3h 30 min - **Dificultad:** moderada - **Grupo máx.** 25 pers.  
**Necesario:** coche, calzado cómodo y agua - **Perros:** no

## MAYO / UN PLACER PARA LOS SENTIDOS



### DIA 01 | SENDERISMO BOTÁNICO



**POR LA SIERRA DE IRTA:** Encuentra la magia de la primavera con esta ruta de fácil nivel de senderismo sintiendo tan cerca el mar Mediterráneo y caminando entre aromas de su exuberante vegetación. Descubriremos los secretos de nuestras plantas que nos contarán como pueden ayudarnos o todo lo contrario. ¡La ruta navega a través de sendas y pistas forestales con vistas impresionantes y conoceremos de la mano de un experto el uso de antaño de las plantas, así como la magia de muchas de ellas!

**Pto. encuentro y hora:** 10.00h - Cala Blanca - **Distancia aprox.** 6 km - **Duración aprox.** 3h  
**Dificultad:** baja - **Grupo máx.** 35 pers. - **Necesario:** calzado cómodo y agua - **Perros:** sí (atado).

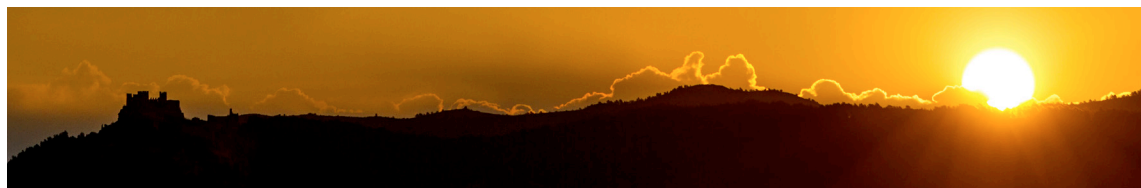



### DIA 21 | CASTILLO DE XIVERT

**CASTILLO TEMPLARIO:** El itinerario transcurre por la cara norte de la montaña, en una ascensión suave pero continua hasta el castillo. **Conoceremos el famoso castillo y las historias y leyendas de los templarios.** El descenso se realiza por la antigua vía pecuaria "Assagador de la Serra", que nos regala unas magníficas vistas al frente de la población de Alcalà de Xivert y a nuestras espaldas de la fortaleza islámica.

**Pto. encuentro y hora:** 9.00h - ctra. N-340 (dir. Castellón-Vinaròs, pasada la entrada de la población de Alcalà de Xivert, junto a los concesionarios Seat y Renault - **Distancia aprox.** 9,5 km

**Duración aprox.** 5h - **Dificultad:** moderada-alta - **Grupo máx.** 25 pers.

**Necesario:** calzado cómodo y agua - **Perros:** sí (atado).

## JUNIO / NOS INVADE LA MAGIA DE SAN JUAN



### DIA 03 | SENDERISMO DE LEYENDAS

**TARDE DE BRUJAS:** Senderismo a través de calas vírgenes y la magia de la naturaleza para encontrarnos con historias y leyendas de los seres que habitaron los bosques y montañas bañados por el mar Mediterráneo. Dioses, criaturas mitológicas, brujas e, incluso, piratas se escondieron en su espesura. Sus plantas nos susurrarán hechizos y conjuros con los que las brujas hacían sus pócimas para obtener el amor, la salud o incluso un sueño eterno.

**Pto. encuentro y hora:** 18.00h - Cala Blanca - **Distancia aprox.** 6 km - **Duración aprox.** 3h

**Dificultad:** baja - **Grupo máx.** 35 pers. - **Necesario:** calzado cómodo y agua - **Perros:** sí (atado).



### DIA 17 | SENDERISMO FOTOGRÁFICO

**SIERRA DE IRTA:** Intrépida ruta para los observadores de la naturaleza que les encanta curiosear entre ramas, tierra o incluso piedras. Nos impresionaremos a través de una senda de bellos pinos y matorrales olorosos para captar instantáneas que emocionarán los cinco sentidos. **Fotografiaremos la primavera y el verano en el parque natural: flores, insectos, plantas, arquitectura,... todo esto, y más, iremos descubriendo con nuestra mirada abierta y curiosa. ¡HABRÁ PREMIO PARA LA FOTO MÁS BONITA!**

**Pto. encuentro y hora:** 18.00h - Cala Blanca - **Distancia aprox.** 6 km - **Duración aprox.** 3h 30 min

**Dificultad:** baja - **Grupo máx.** 35 pers.- **Necesario:** calzado cómodo, cámara de fotos y agua

**Perros:** sí (atado).

## JULIO / EN JULIO, BRILLA EL MEDITERRÁNEO



### DIA 04 | CICLOTURISMO SLOW

**PIRATAS DE AGUA DULCE:** Apasionante ruta de fácil nivel a través de los caminos que los atajadores usaron para defender nuestras costas en contra de los piratas berberiscos. **Conoceremos las torres de defensa, las leyendas, las batallas y los paisajes de excepción repletos de lagunas con especies únicas que conformaron una de las historias más apasionantes de nuestro territorio.**

**Pto. encuentro y hora:** 18.00h - Ofic. Turismo Alcossebre - **Distancia:** 20 km (todo llano)

**Dificultad:** baja - **Duración aprox.** 3h 30min - **Grupo máx.** 15 pers.

**Necesario:** bicicleta, casco y agua (opcional: repelente de mosquitos) **Perros:** no.



### DIA 06 | RUTA TEATRALIZADA

**LOS TEMPLARIOS DE XIVERT:** Dos personajes enfrentados y dos formas de vida completamente opuestas que nos ayudarán a comprender la singularidad del entorno que les rodea. **Por un lado, descubriremos uno de los castillos y poblados islámicos mejor conservados de toda la provincia. Por otro, con la llegada de la Orden del Temple,** nos sumergiremos en la remodelación y ampliación la fortaleza, convirtiéndose en todo un estandarte para caballeros templarios. Dos épocas bien diferenciadas y dos personajes de lo más peculiares que harán lo imposible por convertirse en los mejores anfitriones.

**Pto. encuentro y hora:** 19.00h - Parking del Castillo de Xivert - **Duración aprox.** 2h

**Dificultad:** baja - **Grupo máx.** 35 pers. - **Necesario:** calzado cómodo y agua - **Perros:** sí (atado).



### DIA 11 | CAZADORES DE PUESTAS DE SOL

**TORRE EBRÍ Y ERMITA SANTA LLÚCIA:** Conoce la ermita de Santa Llúcia ubicada en un lugar privilegiado y mágico, que se presenta como el gran balcón por las bellas vistas del mar Mediterráneo. Subiremos primero a la Torre Ebrí entre aromas de sus verdes plantas y las marrones tierras combinadas con rocas grisáceas que nos dejarán vislumbrar el mar. Divisaremos la lejana población de Peñíscola y un mar de montañas de la provincia de Castellón. Llegaremos a la ermita y esperaremos que el sol se duerma y nos deje emocionarnos con las luces de la noche.

**Pto. encuentro y hora:** 18.30h - Parking Urbanización el Pinar - **Distancia aprox.** 6 km

**Duración aprox.** 3h 30min - **Distancia aprox.** 2,5 km - **Dificultad:** moderada - **Grupo máx.** 30 pers.

**Necesario:** calzado cómodo, algo de abrigo, agua, cena y linterna - **Perros:** sí (atado).



### DIA 13 | SENDERISMO DE LEYENDAS

**NOCHE DE BRUJAS:** Senderismo a través de calas vírgenes y la magia de la naturaleza para encontrarnos con historias y leyendas de los seres que habitaron los bosques y montañas bañados por el mar Mediterráneo. Dioses, criaturas mitológicas, brujas e, incluso, piratas se escondieron en su espesura. Sus plantas nos susurrarán hechizos y conjuros con los que las brujas hacían sus pócimas para obtener el amor, la salud o incluso un sueño eterno.

**Pto. encuentro y hora:** 19.00h - Cala Blanca - **Distancia aprox.** 6 km - **Duración aprox.** 3h

**Dificultad:** baja - **Grupo máx.** 35 pers. - **Necesario:** calzado cómodo, algo de abrigo, bocado y linterna - **Perros:** sí (atado).



### DIA 18 | CAZADORES DE PUESTAS DE SOL

**TORRE EBRI Y ERMITA SANTA LLUCIA:** Conoce la ermita de Santa Llúcia ubicada en un lugar privilegiado y mágico, que se presenta como el gran balcón por las bellas vistas del mar Mediterráneo. Subiremos primero a la Torre Ebrí entre aromas de sus verdes plantas y las marrones tierras combinadas con rocas grisáceas que nos dejarán vislumbrar el mar. Divisaremos la lejana población de Peñíscola y un mar de montañas de la provincia de Castellón. Llegaremos a la ermita y esperaremos que el sol se duerma y nos deje emocionarnos con las luces de la noche.

**Pto. encuentro y hora:** 18.30h - Parking Urbanización el Pinar - **Distancia aprox.** 6 km

**Duración aprox.** 3h 30min - **Dificultad:** moderada - **Grupo máx.** 30 pers.

**Necesario:** calzado cómodo, algo de abrigo, agua, cena y linterna - **Perros:** sí (atado).



### DIA 16 | RUTA TEATRALIZADA

**LOS TEMPLARIOS DE XIVERT:** Dos personajes enfrentados y dos formas de vida completamente opuestas que nos ayudarán a comprender la singularidad del entorno que les rodea. Por un lado, descubriremos uno de los castillos y poblados islámicos mejor conservados de toda la provincia. Por otro, con la llegada de la *Orden del Temple*, nos sumergiremos en la remodelación y ampliación de la fortaleza, convirtiéndose en todo un estandarte para caballeros templarios. Dos épocas bien diferenciadas y dos personajes de lo más peculiares que harán lo imposible por convertirse en los mejores anfitriones.

**Pto. encuentro y hora:** 19.00h - Parking Castillo de Xivert - **Duración aprox.** 2h - **Dificultad:** baja

**Distancia aprox.** 2,5 km - **Grupo máx.** 35 pers. - **Necesario:** calzado cómodo/agua - **Perros:** sí (atado).



### DIA 25 | EN BUSCA DEL SANTO GRIMAL

**CASTILLO DE XIVERT:** Divertida actividad en el castillo templario de Alcalà de Xivert para conocer los entresijos de estos monjes militares que dejaron muchas pistas para que los más inteligentes encuentren su tesoro. A través de un mapa templario iremos siguiendo las directrices que conducen a los misterios más sorprendentes de esta orden religiosa. ¡¡¡Atrévete a divertirte!!!

**Pto. encuentro y hora:** 18.00h - Parking Castillo de Xivert - **Duración aprox.** 2h - **Distancia aprox.** 2,5 km - **Dificultad:** baja - **Grupo máx.:** 30 pers. - **Necesario:** calzado cómodo/agua - **Perros:** no.

## AGOSTO / AGOSTO Y LAS ESTRELLAS FUGACES



### DIA 08 | CAZADORES DE PUESTAS DE SOL

**TORRE EBRI Y ERMITA SANTA LLUCIA:** Conoce la ermita de Santa Llúcia ubicada en un lugar privilegiado y mágico, que se presenta como el gran balcón por las bellas vistas del mar Mediterráneo. Subiremos primero a la Torre Ebrí entre aromas de sus verdes plantas y las marrones tierras combinadas con rocas grisáceas que nos dejarán vislumbrar el mar. Divisaremos la lejana población de Peñíscola y un mar de montañas de la provincia de Castellón. Llegaremos a la ermita y esperaremos que el sol se duerma y nos deje emocionarnos con las luces de la noche.

**Pto. encuentro y hora:** 18.00h - Parking Urbanización el Pinar - **Distancia aprox.** 6 km

**Duración aprox.** 3h 30min - **Dificultad:** moderada - **Grupo máx.** 30 pers.

**Necesario:** calzado cómodo, algo de abrigo, agua, cena y linterna - **Perros:** sí (atado).



### DIA 10 | RUTA TEATRALIZADA

**LOS TEMPLARIOS DE XIVERT:** Dos personajes enfrentados y dos formas de vida completamente opuestas que nos ayudarán a comprender la singularidad del entorno que les rodea. Por un lado, descubriremos uno de los castillos y poblados islámicos mejor conservados de toda la provincia. Por otro, con la llegada de la *Orden del Temple*, nos sumergiremos en la remodelación y ampliación de la fortaleza, convirtiéndose en todo un estandarte para caballeros templarios. Dos épocas bien diferenciadas y dos personajes de lo más peculiares que harán lo imposible por convertirse en los mejores anfitriones.

**Pto. encuentro y hora:** 19.00h - Parking del Castillo de Xivert - **Duración aprox.** 2h

**Dificultad:** baja - **Distancia aprox.** 2,5 km - **Grupo máx.** 35 pers.

**Necesario:** calzado cómodo y agua - **Perros:** sí (atado).





### DIA 11 | CAZADORES DE ESTRELLAS - LAS PERSEIDAS

LAS LÁGRIMAS DE SAN LORENZO: El cielo nocturno de verano se llena de uno de los acontecimientos astronómicos más importantes del año: Las Perseidas o Lágrimas de San Lorenzo. Ven con nosotros a las cumbres de la *Serra d'Irta* para, desde el paraje único de la *Torre Ebri*, ver este espectáculo de estrellas fugaces. Quizá después de esta noche, alguno de tus deseos se cumpla.

Pto. encuentro y hora: 22.00h - Parking Urbanización el Pinar - Distancia aprox. 5 km

Duración aprox. 3h - Dificultad: baja-moderada - Grupo máx. 35 pers

Necesario: calzado cómodo, algo de abrigo y linterna Grupo máx. 25 pers. - Perros: no.



### DIA 15 | EN BUSCA DEL SANTO GRIAL

CASTILLO DE XIVERT: Divertida actividad en el castillo templario de Alcalà de Xivert para conocer los entresijos de estos monjes militares que dejaron muchas pistas para que los más inteligentes encuentren su tesoro. A través de un mapa templario iremos siguiendo las directrices que conducen a los misterios más sorprendentes de esta orden religiosa. ¡¡¡Atrévete a divertirte!!!

Pto. encuentro y hora: 18.00h - Parking Castillo de Xivert - Duración aprox. 2h - Distancia aprox. 2,5 km - Dificultad: baja - Grupo máx.: 30 pers. - Necesario: calzado cómodo/agua - Perros: no.



### DIA 22 | SENDERISMO DE LEYENDAS

NOCHE DE BRUJAS: Senderismo a través de calas vírgenes y la magia de la naturaleza para encontrarnos con historias y leyendas de los seres que habitaron los bosques y montañas bañados por el mar Mediterráneo. Dioses, criaturas mitológicas, brujas e, incluso, piratas se escondieron en su espesura. Sus plantas nos susurrarán hechizos y conjuros con los que las brujas hacían sus pócimas para obtener el amor, la salud o incluso un sueño eterno.

Pto. encuentro y hora: 19.00h - Cala Blanca - Distancia aprox. 6 km - Duración aprox. 3h

Dificultad: baja - Grupo máx. 35 pers. - Necesario: calzado cómodo, algo de abrigo, bocadillo y linterna - Perros: sí (atado).



### DIA 24 | RUTA TEATRALIZADA

LOS TEMPLARIOS DE XIVERT: Dos personajes enfrentados y dos formas de vida completamente opuestas que nos ayudarán a comprender la singularidad del entorno que les rodea. Por un lado, descubriremos uno de los castillos y poblados islámicos mejor conservados de toda la provincia. Por otro, con la llegada de la *Orden del Temple*, nos sumergiremos en la remodelación y ampliación de la fortaleza, convirtiéndose en todo un estandarte para caballeros templarios. Dos épocas bien diferenciadas y dos personajes de lo más peculiares que harán lo imposible por convertirse en los mejores anfitriones.

Pto. encuentro y hora: 19.00h - Parking Castillo de Xivert - Duración aprox. 2h - Dificultad: baja  
Distancia aprox. 2,5 km - Grupo máx. 35 pers. - Necesario: calzado cómodo/agua - Perros: sí (atado).



### DIA 29 | CICLOTURISMO SLOW

PIRATAS DE AGUA DULCE: Apasionante ruta de fácil nivel a través de los caminos que los atajadores usaron para defender nuestras costas en contra de los piratas berberiscos. Conoceremos las torres de defensa, las leyendas, las batallas y los paisajes de excepción repletos de lagunas con especies únicas que conformaron una de las historias más apasionantes de nuestro territorio.

Pto. encuentro y hora: 18.00h - Ofic. Turismo Alcossebre - Distancia: 20 km (todo llano)

Dificultad: baja - Duración aprox. 3h 30min - Grupo máx. 15 pers.

Necesario: bicicleta, casco y agua (opcional: repelente de mosquitos) Perros: no.



### DIA 31 | SENDERISMO FOTOGRÁFICO

SIERRA DE IRTA: Intrépida ruta para los observadores de la naturaleza que les encanta curiosear entre ramas, tierra o incluso piedras. Nos impresionaremos a través de una senda de bellos pinos y matorrales olorosos para captar instantáneas que emocionarán los cinco sentidos. Fotografiaremos la primavera y el verano en el parque natural: flores, insectos, plantas, arquitectura,... todo esto, y más, iremos descubriendo con nuestra mirada abierta y curiosa. ¡HABRÁ PREMIO PARA LA FOTO MÁS BONITA!

Pto. encuentro y hora: 18.00h - Cala Blanca - Distancia aprox. 6 km - Duración aprox. 3h 30 min

Dificultad: baja - Grupo máx. 35 pers. - Necesario: calzado cómodo, cámara de fotos y agua  
Perros: sí (atado).



**DIA 16 | EL MURO Y EL VALLE DE LOS ÁNGELES**

**VISTAS PRIVILEGIADAS:** Tras la población de Alcalà de Xivert se alzan *els Murs* de Alcalà, una zona montañosa que sirvió de atalaya en la antigüedad por sus vistas privilegiadas del corredor de Xivert, de la Ribera de Cabanes y del mar Mediterráneo. Además, detrás de este muro se oculta la *Vadànxer* o el Valle de los Ángeles, un valle que desde tiempos romanos se ha cultivado por la bonanza de sus tierras y microclima. **Ven a conocer estos rincones ocultos en una de las rutas más salvajes del municipio de Alcalà de Xivert.**

**Pto. encuentro y hora:** 9.00h - El Coll de la Pedrera (ctra. CV-133 dirección Alcalà de Xivert-Les Coves de Vinromà) - **Distancia aprox.** 10 km - **Duración aprox.** 5h - **Dificultad:** alta  
**Grupo máx.** 15 pers. **Necesario:** calzado cómodo, bastones y agua - **Perros:** no.

**DIA 30 | CASTILLO DE XIVERT**

**CASTILLO TEMPLARIO:** El itinerario transcurre por la cara norte de la montaña, en una ascensión suave pero continua hasta el castillo. Conoceremos el famoso castillo y las historias y leyendas de los templarios. El descenso se realiza por la antigua vía pecuaria "Assagador de la Serra", que nos regala unas magníficas vistas al frente de la población de Alcalà de Xivert y a nuestras espaldas de la fortaleza islámica.

**Pto. encuentro y hora:** 9.00h - ctra. N-340 (direc. Castellón-Vinaroz, pasada la entrada de la población de Alcalà de Xivert, junto a los concesionarios Seat y Renault - **Distancia aprox.** 9,5 km  
**Duración aprox.** 5h - **Dificultad:** moderada-alta - **Grupo máx.** 25 pers.  
**Necesario:** calzado cómodo y agua - **Perros:** sí (atado).

**DIAS 7-8-14-21-28 | ALCALÀ Y LA TOMATA DE PENJAR**

**RUTA GASTRÓNOMICA.** En la que se podrá descubrir el patrimonio de la localidad y conocer mejor cómo se cultiva y se produce la tomata de penjar, a través de una exposición y una pequeña degustación con la que finalizará la visita. Recorreremos las calles de Alcalà de Xivert con especial atención al Campanario más alto del territorio y la majestuosa Iglesia de San Juan Bautista. **Podremos degustar la tomata de penjar y conoceremos mejor el proceso de cultivo y elaboración de esta variedad de tomate tan apreciado.**

**Pto. encuentro y hora:** 11.00h - Punto de info. turística en la Plaça de l'Església de Alcalà de Xivert  
**Distancia aprox.:** 1,5 km - **Duración aprox.** 2h - **Dificultad:** baja - **Grupo máx.** 35 personas  
**Necesario:** calzado cómodo y agua - **Perros:** sí (atado).

**DIA 12 | PICO CAMPANILLES**

**RUTA LINEAL PARA CONOCER LA CIMA MÁS ALTA DE LA SIERRA DE IRTA.** El ascenso por el barranco nos permite disfrutar de la frondosidad de la vegetación y una vez en lo alto ya encontramos a la izquierda la señal que nos indica Campanilles, pico más elevado del parque natural (572 m).

**Pto. encuentro y hora:** 9.00h - Ermita del Calvario (necesitaremos coche para ir al punto de partida).  
**Distancia aprox.:** 10 km - **Duración aprox.** 5h - **Dificultad:** alta - **Grupo máx.** 20 pers.  
**Necesario:** coche, calzado cómodo y agua - **Perros:** sí (atado).

**DIA 31 | SENDERISMO TERRORÍFICO**

**DESCUBRE EL LADO MÁS OSCURO DE LA SIERRA DE IRTA:** Con la llegada progresiva del invierno, las tinieblas y el frío comienzan a cubrir nuestra realidad. Es en ese mundo de sombras donde se ocultan todos los seres culpables de nuestro miedo y ansiedad. Ven a conocer en esta ruta senderista, el lado más oscuro de la Serra de Irtà y déjate guiar a través de sus leyendas, mitos y alguna sorpresa de pesadilla. **¡Ven disfrazado!**

**Pto. encuentro y hora:** 18.00h - Cala Blanca - **Distancia aprox.** 6 km - **Duración aprox.** 3h  
**Dificultad:** baja - **Grupo máx.** 35 pers. - **Necesario:** calzado cómodo, disfraz, algo de abrigo, agua y linterna - **Perros:** no.







### DIA 02 | LA FONT DE LA PARRA

**SIERRA DE IRTA:** Senderismo por el Parque Natural de la Serra de Irtá para conocer una de las fuentes más bellas del territorio, ubicada en un mágico y frondoso rincón muy cerca de la línea de costa. Nos adentraremos en su barranco y lo recorreremos de arriba abajo descubriendo los tesoros naturales que esconde la *Serra de Irtá*.

**Pto. encuentro y hora:** 9.00h - Cala Blanca (necesitaremos coche para ir al punto de partida)

**Distancia aprox.** 5 km - **Duración aprox.** 3h 30 min - **Dificultad:** moderada - **Grupo máx.** 25 pers.

**Necesario:** coche, calzado cómodo y agua - **Perros:** no



### DIA 09 | RUTA TEATRALIZADA



**LOS TEMPLARIOS DE XIVERT:** Dos personajes enfrentados y dos formas de vida completamente opuestas que nos ayudarán a comprender la singularidad del entorno que les rodea. Por un lado, descubriremos uno de los castillos y poblados islámicos mejor conservados de toda la provincia. Por otro, con la llegada de la *Orden del Temple*, nos sumergiremos en la remodelación y ampliación de la fortaleza, convirtiéndose en todo un estandarte para caballeros templarios. Dos épocas bien diferenciadas y dos personajes de lo más peculiares que harán lo imposible por convertirse en los mejores anfitriones.

**Pto. encuentro y hora:** 11.00h - Parking del Castillo de Xivert - **Duración aprox.** 2h

**Dificultad:** baja - **Distancia aprox.** 2,5 km - **Grupo máx.** 35 pers.

**Necesario:** calzado cómodo y agua - **Perros:** sí (atado).

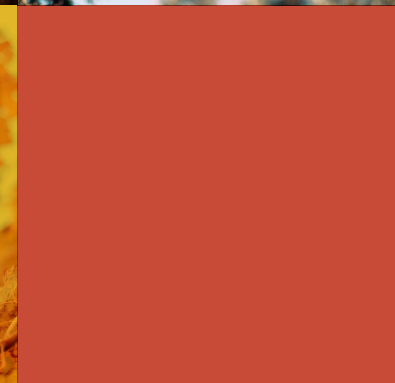
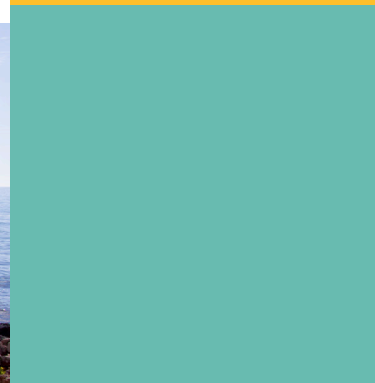
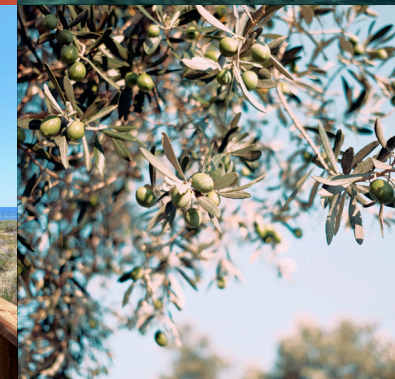
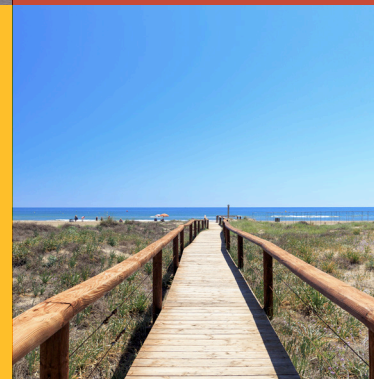
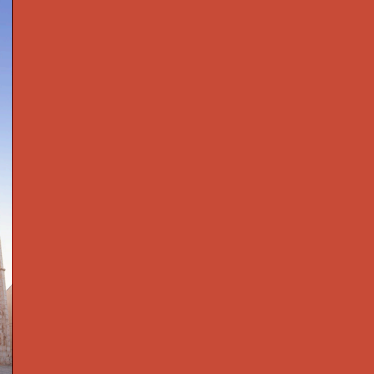

## TARIFAS Y RESERVAS

- **Adultos 5€**
  - **Jubilados, familias numerosas y niños (6 a 12 años) 3€\*\***
- \*\*Se justificará mediante la presentación del carnet/tarjeta acreditativa

**VENTA Y RECOGIDA DE ENTRADAS** (la venta de tickets cierra 30 minutos antes del inicio de la visita)

- La venta y recogida de tickets se hará de forma presencial en:  
Oficina de Turismo de Alcossebre (Plaza Vista Alegre) / Oficina de Turismo de Alcalà de Xivert (Plaza de la Iglesia)
- El pago se realizará en efectivo o con tarjeta.

### RESERVAS

Oficina de Turismo de Alcossebre (Plaza Vista Alegre)  
Oficina de Turismo de Alcalà de Xivert (Plaza de la Iglesia)  
• Teléfono: 964 412 205 • e-mail: turismo@alcossebre.or

**HORARIOS** consultar horarios en: [alcossebre.org](http://alcossebre.org)  
Ofic. Turismo Alcossebre / Ofic. Turismo Alcalà de Xivert

## CONDICIONES GENERALES

- Inprescindible presentar DNI al guía en cada ruta.
- Todas las visitas del programa oficial de visitas guiadas tienen plazas limitadas, es necesaria la inscripción previa.
- Cada grupo irá acompañado por un guía oficial de turismo durante todo el recorrido.
- Las edades mínimas para realizar rutas de senderismo y cicloturismo son las siguientes: senderismo 8 años; cicloturismo con bicicleta normal 9 años; cicloturismo con bicicleta eléctrica 10 años.
- En las rutas de cicloturismo es necesario traer bicicleta propia y casco.
- La venta de tickets cierra 30 minutos antes del inicio de la visita con punto de encuentro en la Oficina de Turismo y 1 hora antes para las visitas con otros puntos de partida. Se debe estar en el punto de partida de la ruta 10 minutos antes del comienzo de la misma ya que la visita se iniciará a la hora fijada. Agradecemos su puntualidad.
- La organización se reserva el derecho de modificación o anulación del recorrido y la visita, entrada a monumentos y horarios programados, siempre y cuando sea por motivos justificados, que se expondrán a los participantes antes de la salida.
- Durante la prestación del servicio no está permitido el acceso con animales, excepto perros-guía que acompañen a personas con discapacidad visual.

### CAMBIOS, ANULACIONES Y DEVOLUCIONES

- En caso de alteración en el itinerario o duración de la visita, por causas ajenas a la organización, no procederá el cambio, ni la devolución de la misma.
- Al comprar su entrada compruebe que la visita, fecha y horario sean los correctos, ya que no se admitirán cambios ni devoluciones, salvo cuando se trate de causas ajenas al cliente. En caso de cancelación de una visita por razones ajenas al cliente, se procederá al cambio o devolución por otra de igual importe con disponibilidad de plazas.





Más información y horarios

telf. 964 412 205

Oficina Turismo: Plz. Vista Alegre - Alcossebre

e-mail. turismo@alcossebre.org - [alcossebre.org](http://alcossebre.org)



ALCALÀ  
DE XIVERT //  
ALCOSSEBRE

